

«УТВЕРЖДАЮ»
Директор МУ «КЦСОН
Октябрьского муниципального района
Челябинской области
Имени Н.Ф. Ратушной
 Е.В. Разорвина
«20» февраля 2020 г.

ПАСПОРТ ДОСУПНОСТИ
объекта социальной инфраструктуры (ОСИ)
МУ «КЦСОН Октябрьского муниципального района
Челябинской области имени Н.Ф. Ратушной»

1. Общие сведения об объекте

1.1. Наименование (вид) ОСИ: **Муниципальное учреждение «Комплексный центр социального обслуживания населения Октябрьского муниципального района Челябинской области имени Н.Ф. Ратушной».**

1.2. Адрес ОСИ: **457170, Челябинская область, Октябрьский район, с. Октябрьское, ул. Восточная, дом 88.**

1.3. Сведения о размещении ОСИ: **отдельно стоящее здание 2 этажа, 1094,80 кв. м**

наличие прилегающего земельного участка (да, нет): **да**

1.4. Год постройки здания **1979**, последнего капитального ремонта – **1999**.

1.5. Дата предстоящих плановых ремонтных работ: **не планируется**

Сведения об организации, расположенной на объекте

1.6. Название организации (учреждения), (полное юридическое наименование - согласно Уставу, краткое наименование) **Муниципальное учреждение «Комплексный центр социального обслуживания населения Октябрьского муниципального района Челябинской области имени Н.Ф. Ратушной», МУ «КЦСОН Октябрьского муниципального района имени Н.Ф. Ратушной».**

1.7. Юридический адрес организации (учреждения): **457170, Челябинская область, Октябрьский район, с. Октябрьское, ул. Восточная, дом 88.**

1.8. Основание для пользования объектом: **предоставление социальных услуг**

1.9. Форма собственности: **муниципальная**

1.10. Территориальная принадлежность: **муниципальная**

1.11. Вышестоящая организация (наименование): **Управление социальной защиты населения Октябрьского муниципального района**

1.12. Адрес вышестоящей организации, другие координаты: **457170, Челябинская область, Октябрьский район, с. Октябрьское, ул. Тельмана, 11, помещение 1**

2. Характеристика деятельности организации на объекте (по обслуживанию населения)

2.1 Сфера деятельности: **социальная**

2.2 Виды оказываемых услуг: **предоставление социальных услуг**

2.3 Форма оказания услуг: **на объекте, на дому**

2.4 Категории обслуживаемого населения по возрасту: **все возрастные категории**

2.5 Категории обслуживаемых инвалидов: **инвалиды с нарушениями опорно-двигательного аппарата, нарушениями умственного развития, нарушения зрения, нарушение слуха**

2.6 Плановая мощность: посещаемость (количество обслуживаемых в день - 50 ч.), пропускная способность 50 **человек**

2.7 Участие в исполнении ИПР инвалида, ребенка-инвалида: **да**

3. Состояние доступности объекта

3.1 Путь следования к объекту пассажирским транспортом (описать маршрут движения с использованием пассажирского транспорта): **нет**

Наличие адаптированного пассажирского транспорта к объекту: **нет**

3.2 Путь к объекту от ближайшей остановки пассажирского транспорта:

3.2.1 расстояние до объекта от остановки транспорта: **60 м**

3.2.2 время движения (пешком): **5 мин.**

3.2.3 наличие выделенного от проезжей части пешеходного пути: **да**

3.2.4 Перекрестки: **нерегулируемые, регулируемые**

3.2.5 Информация на пути следования к объекту: **нет**

3.2.6 Перепады высоты на пути: **1 этаж – нет, 2 этаж – по необходимости, помощь сотрудников**

центра

Их обустройство для инвалидов на коляске: **да**

3.3 Организация доступности объекта для инвалидов - форма обслуживания*

№ п/п	Категория инвалидов (вид нарушения)	Вариант организации доступности объекта (формы обслуживания)*
1.	Все категории инвалидов и МГН в том числе инвалиды:	ДУ
2	передвигающиеся на креслах-колясках	Б
3	с нарушениями опорно-двигательного аппарата	ДУ
4	с нарушениями зрения	ДУ
5	с нарушениями слуха	ДУ
6	с нарушениями умственного развития	А

Указывается один из вариантов: «А», «Б», «ДУ», «ВНД»:

А – доступны все структурно-функциональные зоны ОСИ;

Б – в уровне первого этажа организовано место обслуживания инвалидов;

ДУ – доступен условно, то есть организовано дистанционное обслуживание, помощь персонала и

т.д.;

ВНД – временно недоступен.

3.4. Состояние доступности основных структурно-функциональных зон

№ п/п	Основные структурно-функциональные зоны	Состояние доступности, в том числе для основных категорий инвалидов**	Приложение	
			№ на плане	№ фото (при наличии)
1.	Территория, прилегающая к зданию (участок)	ДП-В	4	-
2.	Вход (входы) в здание	ДП-В	1	№ 1,2,3
3.	Путь (пути) движения внутри здания (в том числе пути эвакуации)	ДП-И (О, С, Г, У) К- первый этаж	10	№ 9,10,11,12
4.	Зона целевого назначения здания (целевого посещения ОСИ)	ДП-И (О, С, Г, У)	-	-
5.	Санитарно-гигиенические помещения	ДП-И (О, С, Г, У)	4	№ 14,15, 16,17,18
6.	Система информации на ОСИ (на всех зонах)	ДП-И (О, С, Г, У)	-	№ 19,20, 21,22,23
7.	Пути движения к ОСИ	ДП-В	4	-

(от остановки транспорта)			
---------------------------	--	--	--

* Указывается: ДП-В - доступно полностью всем; ДП-И (К, О, С, Г, У) - доступно полностью избирательно (указать категории инвалидов); ДЧ-В - доступно частично всем; ДЧ-И (К, О, С, Г, У) - доступно частично избирательно (указать категории инвалидов); ДУ - доступно условно, ВНД - временно недоступно

3.5. Итоговое заключение о состоянии доступности ОСИ: объект социальной инфраструктуры доступен полностью избирательно (О, С, Г, У)

4. Управленческое решение

4.1. Рекомендации по адаптации основных структурных элементов объекта

N п/п	Основные структурно-функциональные зоны объекта	Рекомендации по адаптации объекта (вид работы)*
1	Территория, прилегающая к зданию (участок)	не нуждается
2	Вход (входы) в здание	не нуждается
3	Путь (пути) движения внутри здания (в т.ч. пути эвакуации)	лестница на 2 этаж - технические решения невозможны
4	Зона целевого назначения здания (целевого посещения объекта)	1 этаж – не нуждается, 2 этаж - индивидуальное решение с техническими средствами реабилитации
5	Санитарно-гигиенические помещения	не нуждается
6	Система информации на объекте (на всех зонах)	индивидуальное решение с техническими средствами реабилитации
7	Пути движения к объекту (от остановки транспорта)	не нуждается
8	Все зоны и участки	Ремонт (текущий)

4.2. Период проведения работ **не планируется**

(указывается наименование документа: программы, плана)

4.3 Ожидаемый результат (по состоянию доступности) после выполнения работ по адаптации: **доступность социальных услуг всем категориям граждан.**

Оценка результата исполнения программы, плана (по состоянию доступности)

4.4. Для принятия решения требуется, **не требуется** (нужное подчеркнуть):

Имеется заключение уполномоченной организации о состоянии доступности объекта (наименование документа и выдавшей его организации, дата), прилагается

4.5. Информация размещена (обновлена) на Карте доступности Челябинской области **размещена** (сайт Карты доступности – www.zhit-vmeste.ru)

5. Особые отметки

Паспорт сформирован на основании:

1. Анкеты (информации об объекте) от «20» февраля 2020г.,
2. Акта обследования объекта № 1 от «20» февраля 2020г.
3. Решения Комиссии ОСИ доступен условно для основных категорий МГН и инвалидов от «20» февраля 2020 г.

«УТВЕРЖДАЮ»

Директор МУ «КЦСОН
Октябрьского муниципального района
Челябинской области
Имени Н.Ф. Ратушной
Е.В. Разорвина
«20» февраля 2020 г.



Анкета

(информация об объекте социальной инфраструктуры)

к паспорту доступности N 1 объекта социальной инфраструктуры (ОСИ)

Муниципального учреждения «Комплексный центр социального обслуживания населения Октябрьского муниципального района Челябинской области имени Н.Ф. Ратушной»

1. Общие сведения об объекте

1.1. Наименование (вид) ОСИ: **Муниципальное учреждение «Комплексный центр социального обслуживания населения Октябрьского муниципального района Челябинской области имени Н.Ф. Ратушной».**

1.2. Адрес ОСИ: **457170, Челябинская область, Октябрьский район, с. Октябрьское, ул. Восточная, 88.**

1.3. Сведения о размещении ОСИ:

- отдельно стоящее здание 2 этажа, 1094,80 кв. м
наличие прилегающего земельного участка (да, нет); **да**

1.4. Год постройки здания **1979 г.**, последнего капитального ремонта – **1999** год

1.5. Дата предстоящих плановых ремонтных работ: **не планируется**

Сведения об организации, расположенной на объекте

1.6. Название организации (учреждения), (полное юридическое наименование - согласно Уставу) **Муниципальное учреждение «Комплексный центр социального обслуживания населения Октябрьского муниципального района Челябинской области имени Н.Ф. Ратушной», (кратное наименование) МУ «КЦСОН Октябрьского муниципального района имени Н.Ф. Ратушной».**

1.7. Юридический адрес организации (учреждения): **457170, Челябинская область, Октябрьский район, с. Октябрьское, ул. Восточная, 88.**

1.8. Основание для пользования объектом: **социальное обслуживание**

1.9. Форма собственности: **муниципальная**

1.10. Территориальная принадлежность: **муниципальная**

1.11. Вышестоящая организация (наименование): **Управление социальной защиты населения Октябрьского муниципального района.**

1.12. Адрес вышестоящей организации, другие координаты: **457170 , Челябинская область, Октябрьский район, с. Октябрьское, ул. Тельмана, 11, помещение 1**

Характеристика деятельности организации на объекте (по обслуживанию населения)

2.1 Сфера деятельности: **социальная**

2.2 Виды оказываемых услуг: **предоставление социальных услуг**

2.3 Форма оказания услуг: **на объекте, на дому**

2.4 Категории обслуживаемого населения по возрасту: все возрастные категории

2.5 Категории обслуживаемых инвалидов: инвалиды, передвигающиеся на коляске, инвалиды с нарушениями опорно-двигательного аппарата, нарушениями умственного развития, нарушения зрения, нарушение слуха

2.6 Плановая мощность: посещаемость (количество обслуживаемых в день-50 ч.), пропускная способность 50 человек

2.7 Участие в исполнении ИПР инвалида, ребенка-инвалида: да

3. Состояние доступности объекта

3.1 Путь следования к объекту пассажирским транспортом (описать маршрут движения с использованием пассажирского транспорта): нет

Наличие адаптированного пассажирского транспорта к объекту: нет

3.2 Путь к объекту от ближайшей остановки пассажирского транспорта:

3.2.1 расстояние до объекта от остановки транспорта: 60 м

3.2.2 время движения (пешком): 5 мин.

3.2.3 наличие выделенного от проезжей части пешеходного пути: да

3.2.4 Перекрестки: нерегулируемые, регулируемые

3.2.5 Информация на пути следования к объекту: визуальная

3.2.6 Перепады высоты на пути: 1 этаж – нет, 2 этаж – по необходимости, помощь сотрудников центра

Их обустройство для инвалидов на коляске: да

3.3 Организация доступности объекта для инвалидов - форма обслуживания* с учетом СП 35-101-2001:

№ п/п	Категория инвалидов (вид нарушения)	Вариант организации доступности объекта (формы обслуживания)*
1.	Все категории инвалидов и МГН в том числе инвалиды:	ДУ
2	передвигающиеся на креслах-колясках	Б
3	с нарушениями опорно-двигательного аппарата	ДУ
4	с нарушениями зрения	ДУ
5	с нарушениями слуха	ДУ
6	с нарушениями умственного развития	А

Указывается один из вариантов: «А», «Б», «ДУ», «ВНД»:

А – доступны все структурно-функциональные зоны ОСИ;

Б – в уровне первого этажа организовано место обслуживания инвалидов;

ДУ – доступен условно, то есть организовано дистанционное обслуживание, помощь персонала и

г.д.;

ВНД – временно недоступен.

3.4 Состояние доступности основных структурно-функциональных зон

№ п/п	Основные структурно-функциональные зоны	Состояние доступности, в том числе для основных категорий инвалидов**	Приложение	
			№ на плане	№ фото (при наличии)
1.	Территория, прилегающая к зданию (участок)	ДП-В	4	-
2.	Вход (входы) в здание	ДП-В	1	№ 1,2,3
3.	Путь (пути) движения внутри здания (в том числе пути эвакуации)	ДП-И (О, С, Г, У) К- первый этаж	10	№ 9,10,11,12
4.	Зона целевого назначения здания	ДП-И (О, С, Г, У)	-	-

	(целевого посещения ОСИ)			
5.	Санитарно-гигиенические помещения	ДП-И (О, С, Г, У)	4	№ 14,15, 16,17,18
6.	Система информации на ОСИ (на всех зонах)	ДП-И (О, С, Г, У)	-	№ 19,20, 21,22,23
7.	Пути движения к ОСИ (от остановки транспорта)	ДП-В	4	-

* Указывается: ДП-В - доступно полностью всем; ДП-И (К, О, С, Г, У) - доступно полностью избирательно (указать категории инвалидов); ДЧ-В - доступно частично всем; ДЧ-И (К, О, С, Г, У) - доступно частично избирательно (указать категории инвалидов); ДУ - доступно условно, ВНД - временно недоступно

3.5. Итоговое заключение о состоянии доступности ОСИ: доступно полностью избирательно (О, С, Г, У)

4. Управленческое решение

4.1. Рекомендации по адаптации основных структурных элементов объекта

№ п/п	Основные структурно-функциональные зоны объекта	Рекомендации по адаптации объекта (вид работы)*
1	Территория, прилегающая к зданию (участок)	не нуждается
2	Вход (входы) в здание	не нуждается
3	Путь (пути) движения внутри здания (в т.ч. пути эвакуации)	лестница на 2 этаж - технические решения невозможны
4	Зона целевого назначения здания (целевого посещения объекта)	1 этаж – не нуждается, 2 этаж - индивидуальное решение с техническими средствами реабилитации
5	Санитарно-гигиенические помещения	не нуждается
6	Система информации на объекте (на всех зонах)	индивидуальное решение с техническими средствами реабилитации
7	Пути движения к объекту (от остановки транспорта)	не нуждается
8	Все зоны и участки	Ремонт (текущий)

*- указывается один из вариантов (видов работ): не нуждается; ремонт (текущий, капитальный); индивидуальное решение с ТСП; технические решения невозможны – организация альтернативной формы обслуживания.

Приложение А.4

«УТВЕРЖДАЮ»

Директор МУ «КЦСОН

Октябрьского муниципального района

Челябинской области

Имени Н.Ф. Ратушной

Е.В. Разорвина

«20» февраля 2020 г.



**АКТ ОБСЛЕДОВАНИЯ
социальной инфраструктуры
к паспорту доступности N 1**

Октябрьский муниципальный район
Челябинской области

"20" февраля 2020 г.

1. Общие сведения об ОСИ

1.1. Наименование (вид) ОСИ: **Муниципальное учреждение «Комплексный центр социального обслуживания населения Октябрьского муниципального района Челябинской области имени Н.Ф. Ратушной»**

1.2. Адрес ОСИ: **457170 с. Октябрьское, Октябрьский муниципальный район, Челябинская область, ул. Восточная, 88.**

1.3. Сведения о размещении ОСИ:

- отдельно стоящее здание 2 этажа, 1094,80 кв. м
наличие прилегающего земельного участка (да, нет); **да**

1.4. Юридический адрес ОСИ: **457170 с. Октябрьское, Октябрьский муниципальный район, Челябинская область, ул. Восточная, 88**

2. Характеристика деятельности ОСИ

Дополнительная информация: социальное обслуживание населения

3. Состояние доступности ОСИ

Наличие адаптированного пассажирского транспорта к объекту: **нет**

3.2 Путь к объекту от ближайшей остановки пассажирского транспорта:

3.2.1 расстояние до объекта от остановки транспорта: **60 м**

3.2.2 время движения (пешком): **5 мин.**

3.2.3 наличие выделенного от проезжей части пешеходного пути: **да**

3.2.4 Перекрестки: **нерегулируемые, регулируемые**

3.2.5 Информация на пути следования к объекту: **нет**

3.2.6 Перепады высоты на пути: **1 этаж – нет, 2 этаж – по необходимости, помощь сотрудников**

центра

Их обустройство для инвалидов на коляске: **да**

3.3 Организация доступности объекта для инвалидов - форма обслуживания*

№ п/п	Категория инвалидов (вид нарушения)	Вариант организации доступности объекта (формы обслуживания)*
1.	Все категории инвалидов и МГН в том числе инвалиды:	ДУ
2	передвигающиеся на креслах-колясках	Б
3	с нарушениями опорно-двигательного аппарата	ДУ
4	с нарушениями зрения	ДУ
5	с нарушениями слуха	ДУ
6	с нарушениями умственного развития	А

Указывается один из вариантов: «А», «Б», «ДУ», «ВНД»:

А – доступны все структурно-функциональные зоны ОСИ;

Б – в уровне первого этажа организовано место обслуживания инвалидов;

ДУ – доступен условно, то есть организовано дистанционное обслуживание, помощь персонала и т.д.;

ВНД – временно недоступен.

3.4 Состояние доступности основных структурно-функциональных зон

№ п/п	Основные структурно-функциональные зоны	Состояние доступности, в том числе для основных категорий инвалидов**	Приложение	
			№ на плане	№ фото (при наличии)
1.	Территория, прилегающая к зданию (участок)	ДП-В	4	-
2.	Вход (входы) в здание	ДП-В	1	№ 1,2,3
3.	Путь (пути) движения внутри здания (в том числе пути эвакуации)	ДП-И (О, С, Г, У) К- первый этаж	10	№ 9,10,11,12
4.	Зона целевого назначения здания (целевого посещения ОСИ)	ДП-И (О, С, Г, У)	-	-
5.	Санитарно-гигиенические помещения	ДП-И (О, С, Г, У)	4	№ 14,15, 16,17,18
6.	Система информации на ОСИ (на всех зонах)	ДП-И (О, С, Г, У)	-	№ 19,20, 21,22,23
7.	Пути движения к ОСИ (от остановки транспорта)	ДП-В	4	-

* Указывается: ДП-В - доступно полностью всем; ДП-И (К, О, С, Г, У) - доступно полностью избирательно (указать категории инвалидов); ДЧ-В - доступно частично всем; ДЧ-И (К, О, С, Г, У) - доступно частично избирательно (указать категории инвалидов); ДУ - доступно условно, ВНД - временно недоступно

3.5. Итоговое заключение о состоянии доступности ОСИ: доступно полностью избирательно (О, С, Г, У). Инвалидам-колясочникам доступен 1 этаж.

3.6. Состояние доступности основных структурно-функциональных зон

№ п/п	Основные структурно-функциональные зоны	Состояние доступности, в том числе для	приложение	
			№ на	№ фото

		основных категорий инвалидов*	плане	
1	Территория, прилегающая к зданию (участок)	ДП-В	4	-
2	Вход (входы) в здание	ДП-В	1	№ 1,2,3
3	Путь (пути) движения внутри здания (в т.ч. пути эвакуации)	ДП-И (О, С, Г, У) К – 1 этаж	10	№ 9,10,11,12
4	Зона целевого назначения здания (целевого посещения объекта)	ДП-И (О, С, Г, У)	-	-
5	Санитарно-гигиенические помещения	ДП-И (О, С, Г, У)	4	№ 14,15, 16,17,18
6	Система информации и связи (на всех зонах)	ДП-И (О, С, Г, У)	-	№ 19,20, 21,22,23
7	Пути движения к объекту (от остановки транспорта)	ДП-В	4	-

* Указывается: ДП-В - доступно полностью всем; ДП-И (К, О, С, Г, У) - доступно полностью избирательно (указать категории инвалидов); ДЧ-В - доступно частично всем; ДЧ-И (К, О, С, Г, У) - доступно частично избирательно (указать категории инвалидов); ДУ - доступно условно, ВНД - временно недоступно

4. Управленческое решение

4.1. Рекомендации по адаптации основных структурных элементов объекта

№ п/п	Основные структурно-функциональные зоны объекта	Рекомендации по адаптации объекта (вид работы)*
1	Территория, прилегающая к зданию (участок)	не нуждается
2	Вход (входы) в здание	не нуждается
3	Путь (пути) движения внутри здания (в т.ч. пути эвакуации)	технические решения невозможны
4	Зона целевого назначения здания (целевого посещения объекта)	технические решения невозможны
5	Санитарно-гигиенические помещения	не нуждается
6	Система информации на объекте (на всех зонах)	индивидуальное решение с техническими средствами реабилитации
7	Пути движения к объекту (от остановки транспорта)	не нуждается
8	Все зоны и участки	ремонт (капитальный, текущий)

4.2. Период проведения работ планируется

в рамках исполнения Муниципальная программа «Социальная поддержка граждан Октябрьского муниципального района на 2018-2020 г.»

(указывается наименование документа: программы, плана)

4.3 Ожидаемый результат (по состоянию доступности) после выполнения работ по адаптации: **ОСИ станет доступен условно для основных категорий МГН и инвалидов.**

Оценка результата исполнения программы, плана (по состоянию доступности)

4.4. Для принятия решения требуется, не требуется (нужное подчеркнуть):

4.4.1. **согласование в профильной группе по паспортизации и анкетированию социально значимых объектов администрации Октябрьского муниципального района**

4.4.2. Согласование работ с надзорными органами (в сфере проектирования и строительства, архитектуры, охраны памятников, другое – указать) не требуется;

4.4.3. Техническая экспертиза; разработка проектно-сметной документации – не требуется;

4.4.4. Согласование с вышестоящей организацией (собственником здания) с Управлением социальной защиты населения - требуется;

4.4.5. Согласование с Местной общественной организацией инвалидов Октябрьского муниципального района Челябинской областной организации инвалидов общероссийской общественной организации «Всероссийское общество инвалидов» - требуется

Имеется заключение технической экспертизы о возможности адаптации ОСИ (прилагается) – нет.

4.5. Информация размещена (обновлена) на Карте доступности Челябинской области размещена

(сайт Карты доступности – www.zhit-vmeste.ru)

5. Особые отметки

Приложения:

Результаты обследования:

- | | |
|--|----------------|
| 1. Территории, прилегающей к объекту | на <u>1</u> л. |
| 2. Входа (входов) в здание | на <u>1</u> л. |
| 3. Путей движения в здании | на <u>2</u> л. |
| 4. Зоны целевого назначения объекта | на <u>4</u> л. |
| 5. Санитарно-гигиенических помещений | на <u>3</u> л. |
| 6. Системы информации (и связи) на объекте | на <u>2</u> л. |

Результаты фотофиксации на ОСИ	<u>23</u> на <u>14</u> л.
Поэтажные планы ОСИ	<u>4</u> на <u>4</u> л.
Другое: планы эвакуации	на <u> </u> л.
План-схема ОСИ на местности	на <u> </u> л.

Руководитель рабочей группы:
Начальник УСЗН
(Должность, Ф.И.О.)

Е.В. Бабенкова



(Подпись)

Члены рабочей группы:

директор МУ «КЦСОН имени Н.Ф. Ратушной» Е.В. Разорвина _____
(Должность, Ф.И.О.)

(Подпись)

Заместитель директора по хозяйственной части С.А. Хажеева _____
(Должность, Ф.И.О.)

(Подпись)

Председатель МООИ ОМР ЧООО ВОИ _____
(Должность, Ф.И.О.)

(Подпись)

Председатель районного совета ветеранов _____
(Должность, Ф.И.О.)

(Подпись)

Управленческое решение согласовано " ____ " _____ 20__ г. (протокол N ____)
Комиссией _____

**Приложение 1
к Акту обследования ОСИ
к паспорту доступности N 1
МУ «КЦСОН Октябрьского
муниципального района
Челябинской области
имени Н.Ф. Ратушной
от "20" февраля 2020 г.**

I Результаты обследования:

1. Территории, прилегающей к зданию (участка)

**Муниципальное учреждение «Комплексный центр социального обслуживания населения
Октябрьского муниципального района Челябинской области имени Н.Ф. Ратушной»**

457170, Челябинская область, Октябрьский район, село Октябрьское, ул. Восточная, дом 88

N п/п	Наименование функционально-планировочного элемента	Наличие элемента			Выявленные нарушения и замечания		Работы по адаптации объектов	
		есть/нет	N на плане	N фото	Содержание	Значимо для инвалида (категория)	Содержание	Виды работ
1.1	Вход (входы) на территорию	есть	4	-	не выявлено			
1.2	Путь (пути) движения на территории	есть	4	-	не выявлено			
1.3	Лестница (наружная)	есть		№ 1,2,3,4	не выявлено			
1.4	Пандус (наружный)	есть		№ 1	не выявлено			
1.5	Автостоянка и парковка	есть		№ 24	не выявлено			
	ОБЩИЕ требования к зоне				беспрепятственное и удобное передвижение МГН по участку			

II Заключение по зоне:

Наименование структурно-функциональной зоны	Состояние доступности* (к пункту 3.4 Акта обследования ОСИ)	Приложение		Рекомендации по адаптации (вид работы)** к пункту 4.1 Акта обследования ОСИ
		N на плане	N фото	
Территория, прилегающая к зданию	ДП-В	1(1), 4	1,2,3,4, 24	не нуждается

* указывается: ДП-В - доступно полностью всем; ДП-И (К, О, С, Г, У) - доступно полностью избирательно (указать категории инвалидов); ДЧ-В - доступно частично всем; ДЧ-И (К, О, С, Г, У) - доступно частично избирательно (указать категории инвалидов); ДУ - доступно условно, ВНД - недоступно

** указывается один из вариантов: не нуждается; ремонт (текущий, капитальный); индивидуальное решение с ТСР; технические решения невозможны - организация альтернативной формы обслуживания

Комментарий к заключению: состояние территории, прилегающей к зданию, входов в здание, лестницы соответствует требованиям доступности для всех МГН, получающих социальные услуги в Муниципальном учреждении «Комплексный центр социального обслуживания Октябрьского муниципального района Челябинской области имени Н.Ф. Ратушной». Индивидуальные решения для граждан с ослабленным слухом и зрением при наличии рекомендаций ИПРА ТСР инвалида.

Приложение 2

к Акту обследования ОСИ
к паспорту доступности N 1
МУ «КЦСОН Октябрьского
муниципального района
Челябинской области
имени Н.Ф. Ратушной
от "20" февраля 2020 г.

I Результаты обследования:

2. Входа (входов) в здание

**Муниципальное учреждение «Комплексный центр социального обслуживания населения
Октябрьского муниципального района Челябинской области имени Н.Ф. Ратушной»**

457170, Челябинская область, Октябрьский район, село Октябрьское, ул. Восточная, дом 88

N п/п	Наименование функционально-планировочного элемента	Наличие элемента			Выявленные нарушения и замечания		Работы по адаптации объектов	
		есть/ нет	N на плане	N фото	Содержание	Значимо для инвалида (категор ия)	Содержание	Виды работ
2.1	Лестница (наружная)	есть	1	№ 2,3,4	не выявлено			
2.2	Пандус (наружный)	есть	1	№ 1	не выявлено			
2.3	Входная площадка (перед дверью)	есть	-	№ 1.2	не выявлено			
2.4	Дверь (входная)	есть	-	№ 2,3	не выявлено			
2.5	Тамбур	есть	1	-	не выявлено			
	ОБЩИЕ требования к зоне				беспрепятствен ное и удобное передвижение МГН по зоне входа			

II Заключение по зоне:

Наименование структурно-функциональной зоны	Состояние доступности* (к пункту 3.4 Акта обследования ОСИ)	Приложение		Рекомендации по адаптации (вид работы)** к пункту 4.1 Акта обследования ОСИ
		N на плане	N фото	
Вход в здание	ДП-В	1	№ 1,2,3,4	не нуждается

* указывается: ДП-В - доступно полностью всем; ДП-И (К, О, С, Г, У) - доступно полностью избирательно (указать категории инвалидов); ДЧ-В - доступно частично всем; ДЧ-И (К, О, С, Г, У) - доступно частично избирательно (указать категории инвалидов); ДУ - доступно условно, ВНД - недоступно

** указывается один из вариантов: не нуждается; ремонт (текущий, капитальный); индивидуальное решение с ТСП; технические решения невозможны - организация альтернативной формы обслуживания

Комментарий к заключению **состояние входов в здание соответствует требованиям доступности для всех МГН, получающих социальные услуги в Муниципальном учреждении «Комплексный центр социального обслуживания Октябрьского муниципального района Челябинской области имени Н.Ф. Ратушной».** Индивидуальные решения для граждан с ослабленным слухом и зрением при наличии рекомендаций ИПРА ТСП инвалида.

Приложение 3

к Акту обследования ОСИ
к паспорту доступности N 1
МУ «КЦСОН Октябрьского
муниципального района
Челябинской области
имени Н.Ф. Ратушной
от "20" февраля 2020 г.

I Результаты обследования:

Пути (путей) движения внутри здания (в т.ч. путей эвакуации)

Муниципальное учреждение «Комплексный центр социального обслуживания населения
Октябрьского муниципального района Челябинской области имени Н.Ф. Ратушной»

457170, Челябинская область, Октябрьский район, село Октябрьское, ул. Восточная, дом 88

п/п	Наименование функционально - планировочного элемента	Наличие элемента			Выявленные нарушения и замечания		Работы по адаптации объектов	
		есть/нет	N на плане	N фото	Содержание	Значимо для инвалида (категория)	Содержание	Виды работ
3.1	Коридор (вестибюль, зона ожидания)	есть	10	№ 5,6,7,8	Не выявлено			
3.2	Лестница (внутри здания)	есть	11	№ 13	Не выявлено	О, С, Г, У		
3.3	Пандус (внутри здания)	нет	-	-	-	-	-	-
3.4	Лифт пассажирский (или подъемник)	нет	-	-	-	-	-	-
3.5	Дверь	есть	-	№ 7,8,9, 10,11	Не выявлено	К, О, С, Г, У		
3.6	Пути эвакуации (в т.ч. зоны безопасности)	есть	2,3	-	Не выявлено	К, О, С, Г, У		
	ОБЩИЕ требования к зоне				беспрепятственное и удобное передвижение МГН на путях движения ОСИ			

II Заключение по зоне:

Наименование структурно-функциональной зоны	Состояние доступности* (к пункту 3.4 Акта обследования ОСИ)	Приложение		Рекомендации по адаптации (вид работы)** к пункту 4.1 Акта обследования ОСИ
		№ на плане	№ фото	
пути движения внутри здания, в том числе эвакуационные	ДП-И (О, С, Г, У) К – 1 этаж	2,3,10,11	С 5 по 11, 13	технические решения невозможны; организация альтернативной формы обслуживания при наличии ТСР

* указывается: ДП-В - доступно полностью всем; ДП-И (К, О, С, Г, У) - доступно полностью избирательно (указать категории инвалидов); ДЧ-В - доступно частично всем; ДЧ-И (К, О, С, Г, У) - доступно частично избирательно (указать категории инвалидов); ДУ - доступно условно, ВНД - недоступно

** указывается один из вариантов: не нуждается; ремонт (текущий, капитальный); индивидуальное решение с ТСР; технические решения невозможны - организация альтернативной формы обслуживания

Комментарий к заключению состояние путей движения в здании условно соответствует требованиям доступности для всех МГН, получающих социальные услуги в Муниципальном учреждении «Комплексный центр социального обслуживания Октябрьского муниципального района Челябинской области имени Н.Ф. Ратушной». Индивидуальные решения для граждан с ослабленным слухом и зрением при наличии рекомендаций ИПРА ТСР инвалида.

Приложение 4 (Г)

к Акту обследования ОСИ
к паспорту доступности N 1
МУ «КЦСОН Октябрьского
муниципального района
Челябинской области
имени Н.Ф. Ратушной
от "20" февраля 2020 г.

I Результаты обследования:

4. Зоны целевого назначения здания (целевого посещения объекта)

Вариант I - зона обслуживания посетителей

Муниципальное учреждение «Комплексный центр социального обслуживания населения
Октябрьского муниципального района Челябинской области имени Н.Ф. Ратушной»

457170, Челябинская область, Октябрьский район, село Октябрьское, ул. Восточная, дом 88

N п/п	Наименование функционально- планировочного элемента	Наличие элемента			Выявленные нарушения и замечания		Работы по адаптации объектов	
		есть/ нет	N на плане	N фо то	Содержание	Значимо для инвалида (категория)	Содержание	Виды работ
4.1	Кабинетная форма обслуживания	есть			не выявлено	К, О, С, Г, У		
4.2	Зальная форма обслуживания	нет	1 (7)		не выявлено	К, О, С, Г, У		
4.3	Прилавочная форма обслуживания	нет	-	-	-	-	-	-
4.4	Форма обслуживания с перемещением по маршруту	нет	-	-	-	-	-	-
4.5	Кабина индивидуального обслуживания	нет	-	-	-	-	-	-
	ОБЩИЕ требования к зоне				беспрепятст венное и удобное передвижен ие МГН в зоне обслуживан ия			

II Заключение по зоне:

Наименование структурно-функциональной зоны	Состояние доступности* (к пункту 3.4 Акта обследования ОСИ)	Приложение		Рекомендации по адаптации (вид работы)** к пункту 4.1 Акта обследования ОСИ
		№ на плане	№ фото	
кабинетная форма обслуживания	ДП - И (О,С, Г,У) К-1 этаж			текущий ремонт
Зальная форма обслуживания	ДП - И (О,С, Г,У)	1 (7)		Технические решения невозможны

* указывается: ДП-В - доступно полностью всем; ДП-И (К, О, С, Г, У) - доступно полностью избирательно (указать категории инвалидов); ДЧ-В - доступно частично всем; ДЧ-И (К, О, С, Г, У) - доступно частично избирательно (указать категории инвалидов); ДУ - доступно условно, ВНД - недоступно

** указывается один из вариантов: не нуждается; ремонт (текущий, капитальный); индивидуальное решение с ТСП; технические решения невозможны - организация альтернативной формы обслуживания

Комментарий к заключению: состояние зоны целевого назначения (зона обслуживания населения) здания условно соответствует требованиям доступности для всех МГН, получающих социальные услуги в Муниципальном учреждении «Комплексный центр социального обслуживания Октябрьского муниципального района Челябинской области имени Н.Ф. Ратушной». Индивидуальные решения для граждан, передвигающихся на коляске, с ослабленным зрением, слухом при наличии рекомендаций ТСП инвалида.

Приложение 4 (II)

**к Акту обследования ОСИ
к паспорту доступности N 1
МУ «КЦСОН Октябрьского
муниципального района
Челябинской области
имени Н.Ф. Ратушной
от "20" февраля 2020 г.**

I Результаты обследования:

4. Зоны целевого назначения здания (целевого посещения объекта)

Вариант II - места приложения труда

Наименование функционально-планировочного элемента	Наличие элемента			Выявленные нарушения и замечания		Работы по адаптации объектов	
	есть/нет	N на плане	N фото	Содержание	Значимо для инвалида (категория)	Содержание	Виды работ
Место приложения труда	нет	-	-	-	-	-	-
ОБЩИЕ требования к зоне	-	-	-	беспрепятственное и удобное передвижение МГН в зоне обслуживания	-	-	-

II Заключение по зоне:

Наименование структурно-функциональной зоны	Состояние доступности* (к пункту 3.4 Акта обследования ОСИ)	Приложение		Рекомендации по адаптации (вид работы)** к пункту 4.1 Акта обследования ОСИ
		N на плане	N фото	
Место приложения труда	ВНД	-	-	-

* указывается: ДП-В - доступно полностью всем; ДП-И (К, О, С, Г, У) - доступно полностью избирательно (указать категории инвалидов); ДЧ-В - доступно частично всем; ДЧ-И (К, О, С, Г, У) - доступно частично избирательно (указать категории инвалидов); ДУ - доступно условно, ВНД - недоступно

** указывается один из вариантов: не нуждается; ремонт (текущий, капитальный); индивидуальное решение с ТСР; технические решения невозможны - организация альтернативной формы обслуживания

Комментарий к заключению: создание зоны целевого назначения (места приложения труда) в Муниципальном учреждении «Комплексный центр социального обслуживания Октябрьского муниципального района Челябинской области имени Н.Ф. Ратушной» технически невозможно.

Приложение 4(III)

**к Акту обследования ОСИ
к паспорту доступности N 1
МУ «КЦСОН Октябрьского
муниципального района
Челябинской области
имени Н.Ф. Ратушной
от "20" февраля 2020 г.**

I Результаты обследования:

4. Зоны целевого назначения здания (целевого посещения объекта)

Вариант III - жилые помещения

Наименование функционально-планировочного элемента	Наличие элемента			Выявленные нарушения и замечания		Работы по адаптации объектов	
	есть/нет	N на плане	N фото	Содержание	Значимо для инвалида (категория)	Содержание	Виды работ
Жилые помещения	нет	-	-	-	-	-	-

II Заключение по зоне:

Наименование структурно-функциональной зоны	Состояние доступности* (к пункту 3.4 Акта обследования ОСИ)	Приложение		Рекомендации по адаптации (вид работы)** к пункту 4.1 Акта обследования ОСИ
		N на плане	N фото	

* указывается: ДП-В - доступно полностью всем; ДП-И (К, О, С, Г, У) - доступно полностью избирательно (указать категории инвалидов); ДЧ-В - доступно частично всем; ДЧ-И (К, О, С, Г, У) - доступно частично избирательно (указать категории инвалидов); ДУ - доступно условно, ВНД - недоступно

** указывается один из вариантов: не нуждается; ремонт (текущий, капитальный); индивидуальное решение с ТСР; технические решения невозможны - организация альтернативной формы обслуживания

Комментарий к заключению: ОСИ Муниципальное учреждение «Комплексный центр социального обслуживания Октябрьского муниципального района Челябинской области имени Н.Ф. Ратушной» не располагает жилыми помещениями.

Приложение 5

к Акту обследования ОСИ
к паспорту доступности N 1
МУ «КЦСОН Октябрьского
муниципального района
Челябинской области
имени Н.Ф. Ратушной
от "20" февраля 2020 г.

I Результаты обследования:

5. Санитарно-гигиенических помещений :

Муниципальное учреждение «Комплексный центр социального обслуживания населения
Октябрьского муниципального района Челябинской области имени Н.Ф. Ратушной»

457170, Челябинская область, Октябрьский район, село Октябрьское, ул. Восточная, дом 88

N п/п	Наименование функционально-планировочного элемента	Наличие элемента			Выявленные нарушения и замечания		Работы по адаптации объектов	
		есть/ нет	N на плане	N фото	Содержание	Значимо для инвалида (категория)	Содержание	Виды работ
5.1	Туалетная комната	есть	1(4)	14,1 5,16, 17,1 8	Не выявлено	К, О	-	-
5.2	Душевая/ ванная комната	нет	-	-	-	-	-	-
5.3	Бытовая комната (гардеробная)	есть	1(10)	5,6,7	Выявлено	К, О	Гардеробные вешалки не предназначены для инвалидов-колясочников	Разместить гардеробные вешалки в соответствии с требованиями СП 31-102-99
	ОБЩИЕ требования к зоне				беспрепятственное и удобное передвижение МГН в зоне обслуживания			

II Заключение по зоне:

Наименование структурно-функциональной зоны	Состояние доступности* (к пункту 3.4 Акта обследования ОСИ)	Приложение		Рекомендации по адаптации (вид работы)** к пункту 4.1 Акта обследования ОСИ
		№ на плане	№ фото	
туалетная комната	ДП-В	1(4)	14,15,16,17,18	Не нуждается
Бытовая комната	ДП-И	1(10)	5,6,7	Разместить гардеробные вешалки в соответствии требования СП 31-102-99

* указывается: ДП-В - доступно полностью всем; ДП-И (К, О, С, Г, У) - доступно полностью избирательно (указать категории инвалидов); ДЧ-В - доступно частично всем; ДЧ-И (К, О, С, Г, У) - доступно частично избирательно (указать категории инвалидов); ДУ - доступно условно, ВНД - недоступно

** указывается один из вариантов: не нуждается; ремонт (текущий, капитальный); индивидуальное решение с ТСР; технические решения невозможны - организация альтернативной формы обслуживания

Комментарий к заключению: состояние санитарно-гигиенических помещений здания соответствует требованиям доступности для всех МГН, получающих социальные услуги в Муниципальном учреждении «Комплексный центр социального обслуживания Октябрьского муниципального района Челябинской области имени Н.Ф. Ратушной». Индивидуальные решения для граждан, передвигающихся на коляске, с ослабленным зрением, слухом при наличии рекомендаций ТСР инвалида.

Приложение 6

к Акту обследования ОСИ
к паспорту доступности N 1
МУ «КЦСОН Октябрьского
муниципального района
Челябинской области
имени Н.Ф. Ратушной
от "20" февраля 2020 г.

I. Результаты обследования:

6. Системы информации на объекте

Муниципальное учреждение «Комплексный центр социального обслуживания населения
Октябрьского муниципального района Челябинской области имени Н.Ф. Ратушной»

457170, Челябинская область, Октябрьский район, село Октябрьское, ул. Восточная, дом 88

N 1/п	Наименование функционально-планировочного элемента	Наличие элемента			Выявленные нарушения и замечания		Работы по адаптации объектов	
		есть/ нет	N на плане	N фото	Содержание	Значимо для инвалида (категория)	Содержание	Виды работ
5.1	Визуальные средства	есть		19, 20, 21	Не выявлено	К, О, Г, У		
5.2	Акустические средства	нет			Выявлено	Г	отсутствие дублирования информации акустическим и средствами	Устано вка акустич еского табло
5.3	Тактильные средства	есть		4,22,2 3	Выявлено	С	отсутствие дублирование информации тактильными средствами	Размест ить тактиль ные полосы или поручн и вдоль стены в коридо рах первого этажа
	ОБЩИЕ требования к зоне				беспрепятствен ное и удобное передвижение МГН в зоне обслуживания			

II Заключение по зоне:

Наименование структурно-функциональной зоны	Состояние доступности* (к пункту 3.4 Акта обследования ОСИ)	Приложение		Рекомендации по адаптации (вид работы)** к пункту 4.1 Акта обследования ОСИ
		N на плане	N фото	
системы информации	ДП-В (К, О, Г, У)		4, 19-23	Организация размещения тактильно, акустической информации от входа на территорию до всех зон

				учреждения
--	--	--	--	------------

- указывается: ДП-В - доступно полностью всем; ДП-И (К, О, С, Г, У) - доступно полностью избирательно (указать категории инвалидов); ДЧ-В - доступно частично всем; ДЧ-И (К, О, С, Г, У) - доступно частично избирательно (указать категории инвалидов); ДУ - доступно условно, ВНД – недоступно

** указывается один из вариантов: не нуждается; ремонт (текущий, капитальный); индивидуальное решение с ТСП; технические решения невозможны - организация альтернативной формы обслуживания

Комментарий к заключению: состояние системы информации на объекте соответствует требованиям доступности для всех МГН, получающих социальные услуги в Муниципальном учреждении «Комплексный центр социального обслуживания Октябрьского муниципального района Челябинской области имени Н.Ф. Ратушной». Индивидуальные решения для граждан, передвигающихся на коляске, с ослабленным зрением, слухом при наличии рекомендаций ТСП инвалида.

План территории со зданиями и пути эвакуации 1 этаж

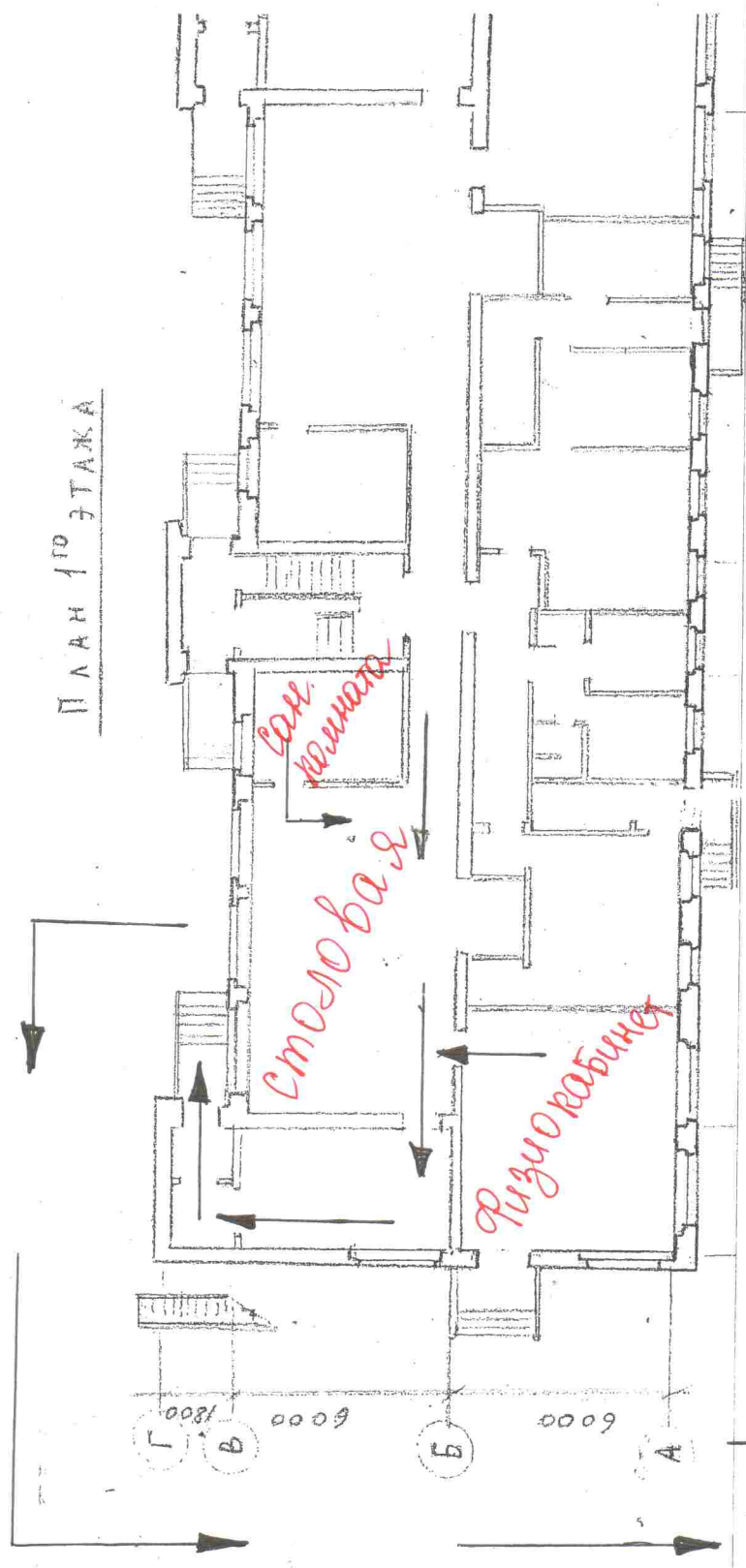

ПЛАН 1^{ГО} ЭТАЖА

~~План территории со зданиями и пути эвакуации 1 этаж~~

улица Суровых

П ЛАН 2-го ЭТАЖА

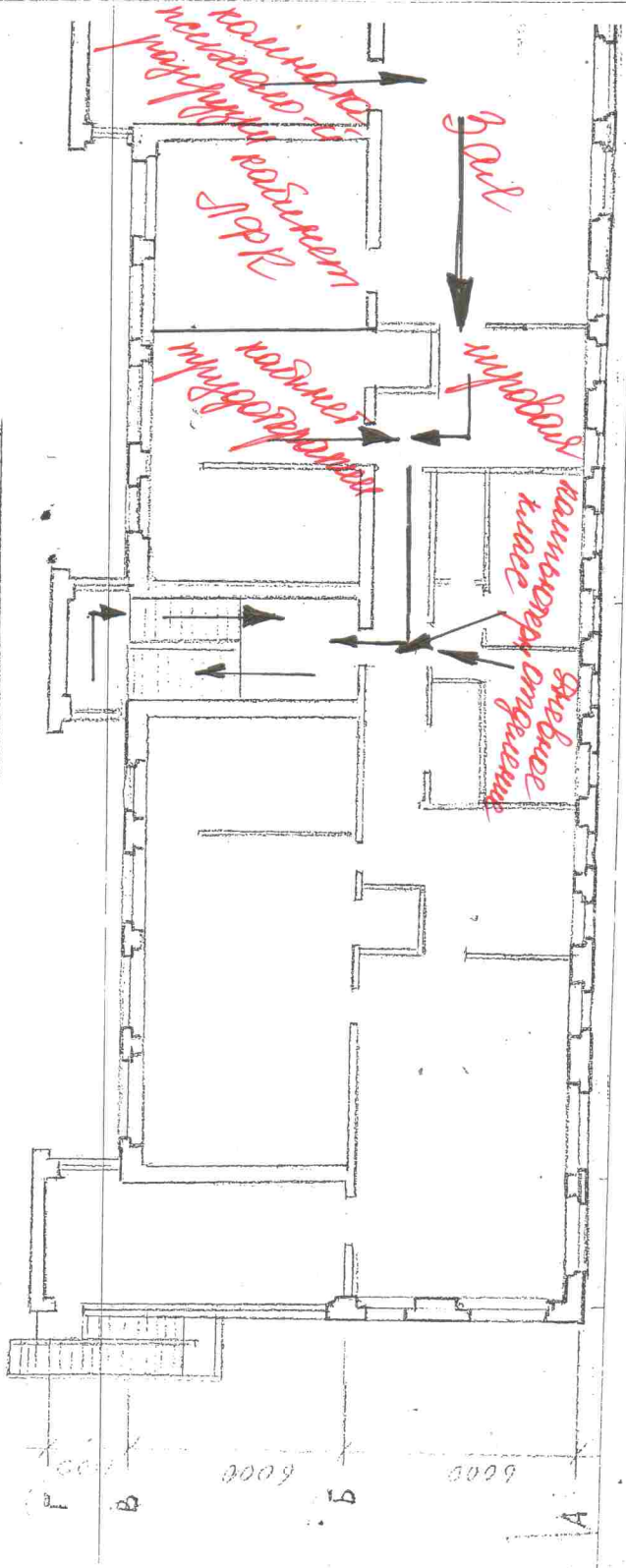

Земной сектор

Тротуар

Восточная

улица

улица

Строителей

Вход на территорию МУ «КЦСОН имени Н.Ф. Рагушной»

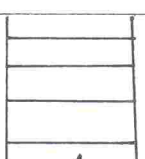
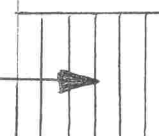
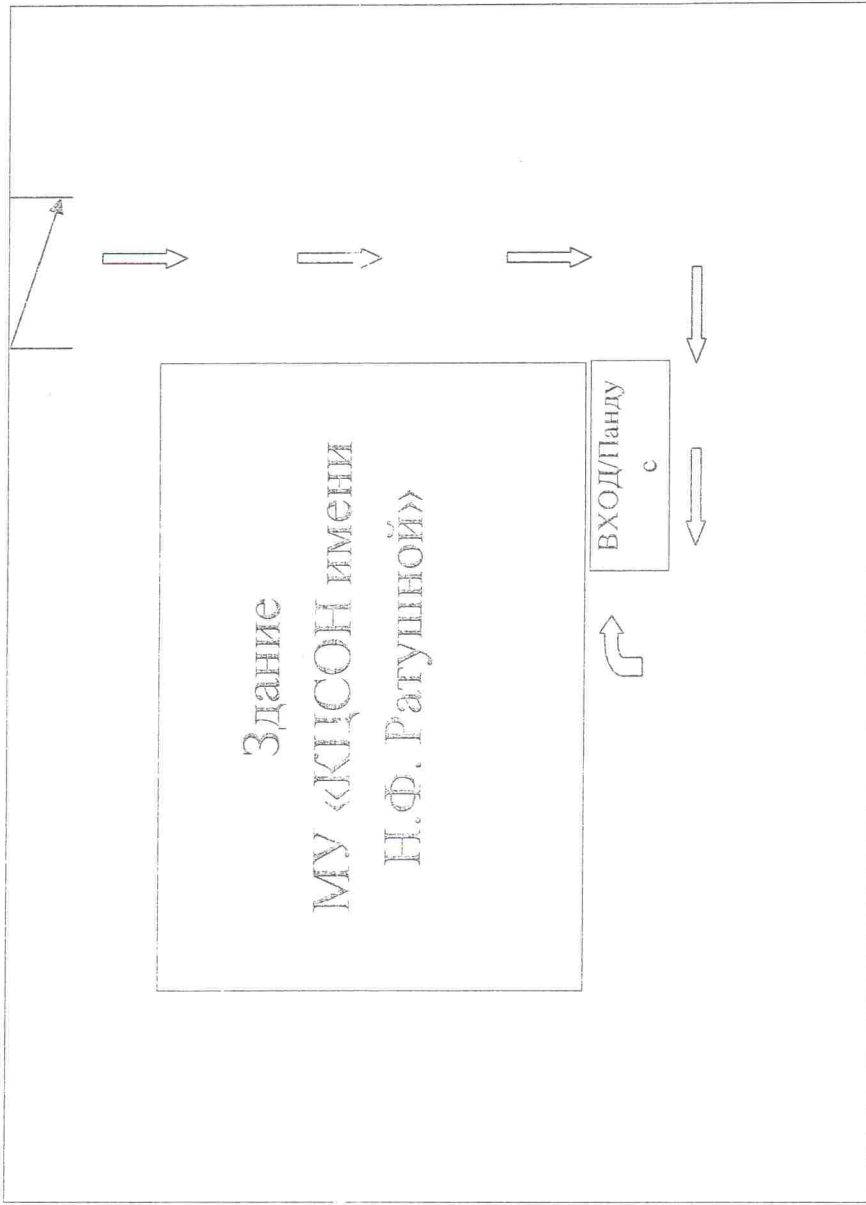

№ 1



№ 2



№ 3

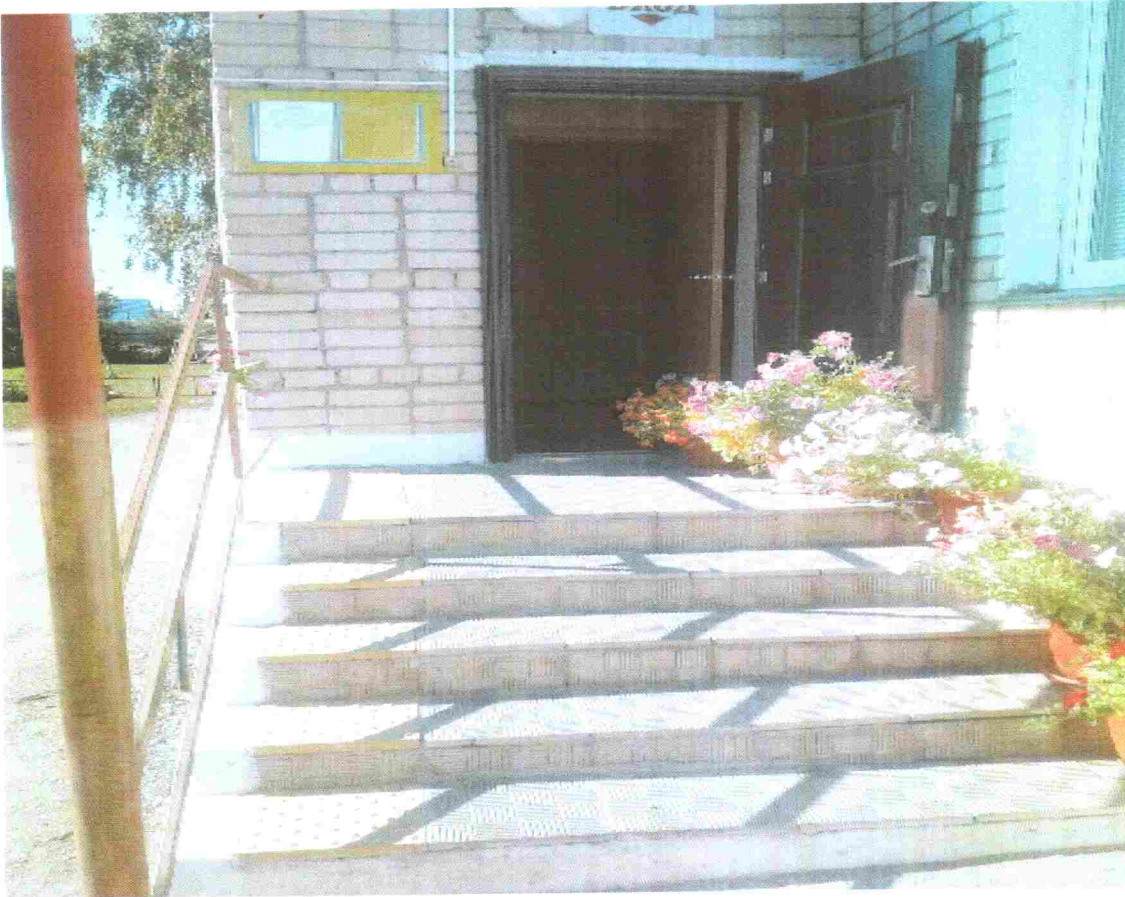

№ 4



№ 5



№ 6



№ 7



№ 8



№ 9



№ 10



№ 11



№ 12





№ 14

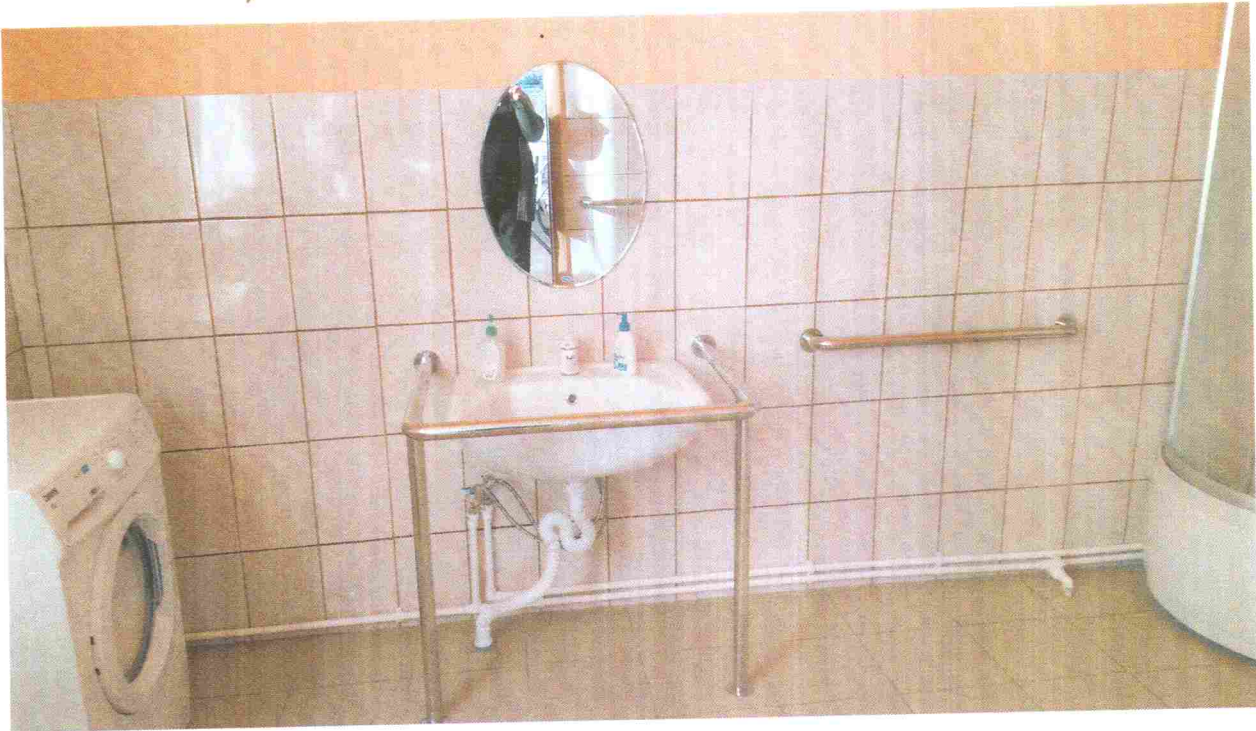

№ 15

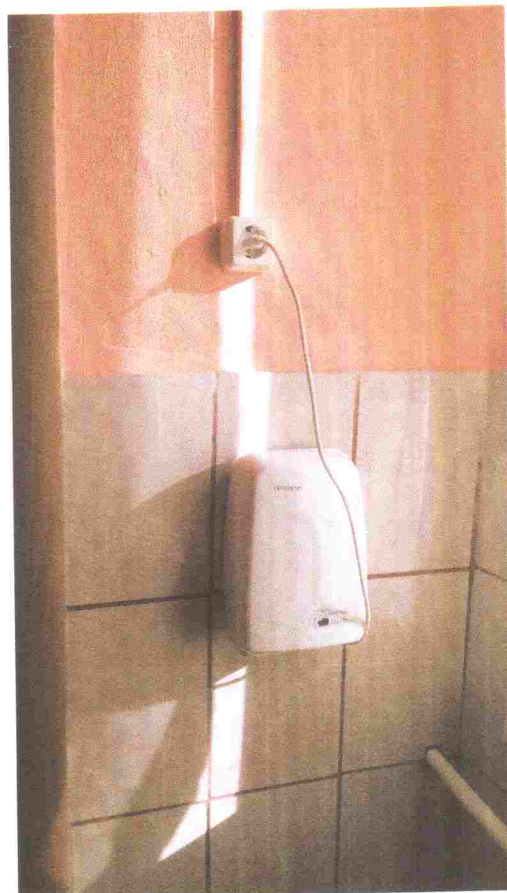

№ 16



№ 17



№ 18

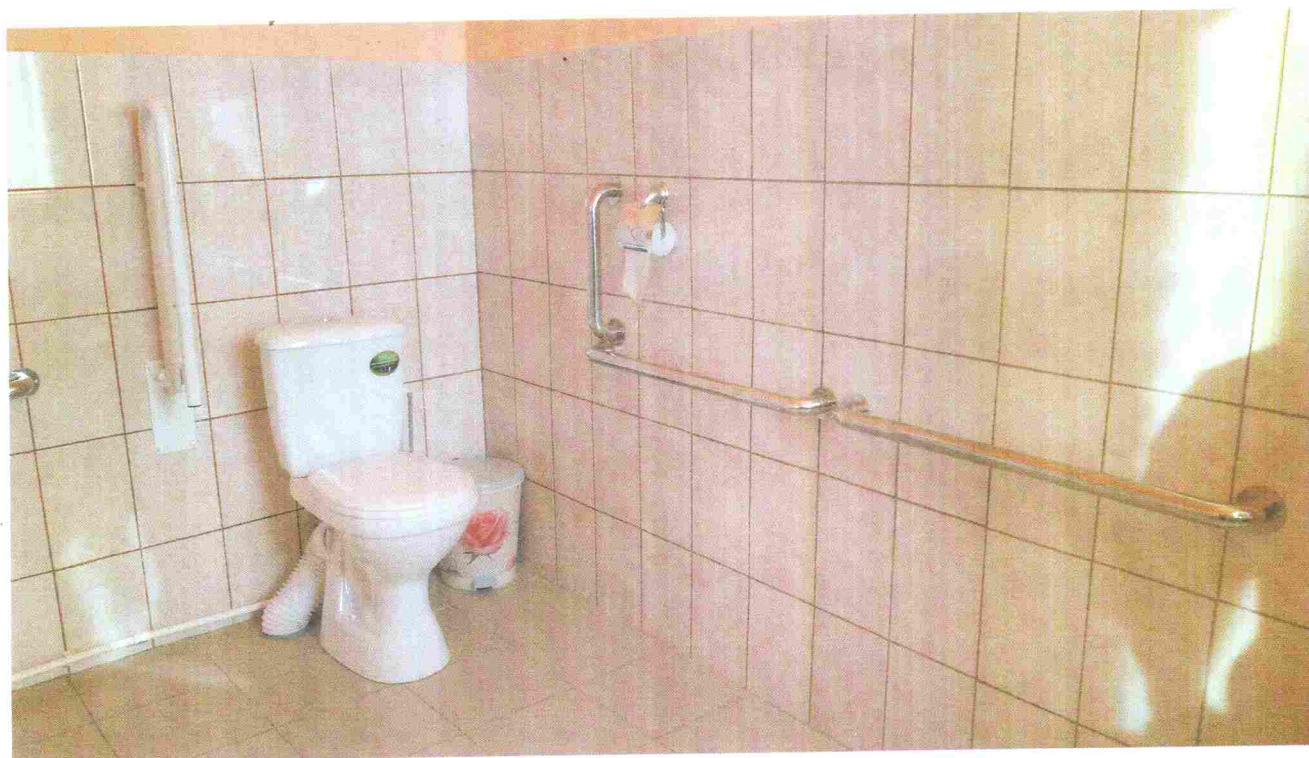

"КЦСОН Октябрьского муниципального района Челябинской области имени Н.Ф.Ратушной"				
Должность	Ф.И.О.	Дни приема	Часы приема	№ каб.
1. Директор	Раздвинтов Елизавета Владимировна	Ежедневно	Понедельник - четверг с 08.00 - 16.00, пятница с 08.00 - 14.00, выходные дни с 12.00 до 13.00	9
2. Заместитель директора по х/ч	Хитрова Светлана Александровна	Ежедневно	Понедельник - четверг с 08.00 - 16.00, пятница с 08.00 - 14.00, выходные дни с 12.00 до 13.00	12
3. Главный бухгалтер	Цыганова Татьяна Александровна	Ежедневно	Понедельник - четверг с 08.00 - 16.00, пятница с 08.00 - 14.00, выходные дни с 12.00 до 13.00	8
4. Юрисконсульт	Баранова Наталья Юрьевна	Ежедневно	Понедельник - четверг с 08.00 - 16.00, пятница с 08.00 - 14.00, выходные дни с 12.00 до 13.00	8
5. Специалист по кадрам	Полосина Елена Владимировна	Ежедневно	Понедельник - четверг с 08.00 - 16.00, пятница с 08.00 - 14.00, выходные дни с 12.00 до 13.00	13
Отделение социальной помощи семье и детям				
6. Заведующая отделением	Ирина Светлана Геннадьевна	Ежедневно	Понедельник - четверг с 08.00 - 16.00, пятница с 08.00 - 14.00, выходные дни с 12.00 до 13.00	1
7. Специалист по работе с семьей	Ирина Светлана Геннадьевна	Ежедневно	Понедельник - четверг с 08.00 - 16.00, пятница с 08.00 - 14.00, выходные дни с 12.00 до 13.00	1
8. Специалист по социальной работе	Жуванова Елена Александровна	Ежедневно	Понедельник - четверг с 08.00 - 16.00, пятница с 08.00 - 14.00, выходные дни с 12.00 до 13.00	1
9. Специалист по социальной работе	Муромова Валентина Леонидовна	Ежедневно	Понедельник - четверг с 08.00 - 16.00, пятница с 08.00 - 14.00, выходные дни с 12.00 до 13.00	1
10. Социальный педагог	Базилева Ирина Витальевна	Ежедневно	Понедельник - четверг с 08.00 - 16.00, пятница с 08.00 - 14.00, выходные дни с 12.00 до 13.00	1
11. Педагог - психолог в социальной сфере	Муромова Людмила Викторовна	Ежедневно	Понедельник - четверг с 08.00 - 16.00, пятница с 08.00 - 14.00, выходные дни с 12.00 до 13.00	1
Отделение срочного социального обслуживания				
12. Заведующая отделением	Хаванкина Светлана Владимировна	Ежедневно	Понедельник - четверг с 08.00 - 16.00, пятница с 08.00 - 14.00, выходные дни с 12.00 до 13.00	2
13. Специалист по социальной работе	Воробьева Елена Александровна	Ежедневно	Понедельник - четверг с 08.00 - 16.00, пятница с 08.00 - 14.00, выходные дни с 12.00 до 13.00	2

ИНФОРМАЦИЯ

ВНИМАНИЕ!
 ВЕДЕТСЯ ВИДЕОНАБЛЮДЕНИЕ

№ 21

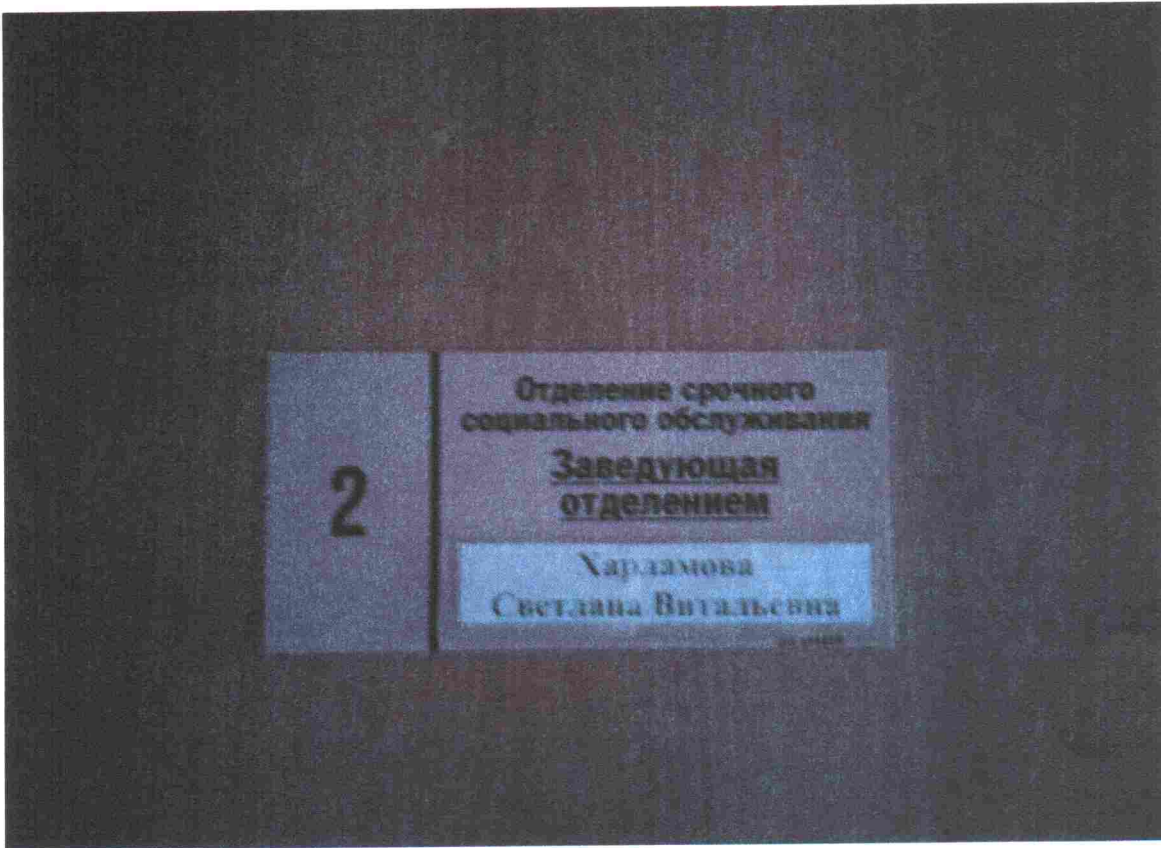

№ 22

